ROLD
PROGRAM

THE RULE OF LAW AND DEVELOPMENT PROGRAM

ส่งเสริมการมีส่วนร่วมเพื่อทำให้หลักนิติธรรมเป็นพื้นฐานการพัฒนาของสังคม

INVESTING IN THE RULE OF LAW FOR A BETTER FUTURE

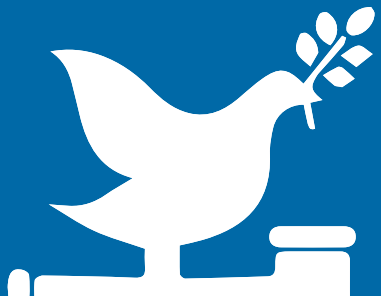

สนใจเข้าร่วมโครงการสามารถดูรายละเอียดและดาวน์โหลดใบสมัครได้ที่

WWW.TIJROLD.ORG
WWW.TIJTHAILAND.ORG

TIJ
Thailand Institute of Justice
affiliated with the United Nations

In Collaboration With
IGL&P
INSTITUTE FOR GLOBAL LAW & POLICY
HARVARD LAW SCHOOL

ส่งเสริมการมีส่วนร่วมของไทยผ่านการเชื่อมโยงระดับสากล

สถาบันเพื่อการยุติธรรมแห่งประเทศไทย หรือ Thailand Institute of Justice (TIJ) เป็นองค์การมหาชนที่จัดตั้งขึ้นภายใต้การสนับสนุนจากรัฐบาลไทย เพื่อส่งเสริมการมีส่วนร่วมของประเทศไทยในกรอบความร่วมมือกับสหประชาชาติด้านกระบวนการยุติธรรมและการพัฒนา โดยการเชื่อมโยงแนวคิดตามหลักสากลสู่การปฏิบัติในระดับประเทศ และในภูมิภาคอาเซียน

TIJ เป็นหน่วยงานไทยแห่งแรกในอาเซียนที่เป็นสมาชิกของสถาบันในเครือข่ายแผนงานสหประชาชาติด้านการป้องกันอาชญากรรมและความยุติธรรมทางอาญา (The UN Crime Prevention and Criminal Justice Programme Network of Institutes หรือ UN-PNIs) ในจำนวนสมาชิกทั้งหมด 18 แห่งทั่วโลก

องค์การสหประชาชาติกำหนดให้วาระ 2030 สู่การพัฒนาอย่างยั่งยืน (The 2030 Agenda for Sustainable Development) เป็นเป้าหมายการพัฒนาของประชาคมโลก

SDGs เป้าหมายที่ 16 PEACE, JUSTICE AND STRONG INSTITUTIONS: ส่งเสริมสังคมที่สงบสุขและครอบคลุมเพื่อการพัฒนาที่ยั่งยืน ให้ทุกคนเข้าถึงความยุติธรรมและสร้างสถาบันที่มีประสิทธิผล รับผิดชอบและครอบคลุมในทุกระดับ

พัฒนาศักยภาพเครือข่ายผู้นำรุ่นใหม่ร่วมกับสถาบันระดับโลก

TIJ ให้ความสำคัญกับการพัฒนาองค์ความรู้ด้านหลักนิติธรรมเพื่อการพัฒนาที่ยั่งยืน เพราะเชื่อว่า "องค์ความรู้" สามารถเชื่อมโยง "คน" ให้กลายเป็นพลัง "เครือข่าย" พลังแห่งการเปลี่ยนแปลงสร้างสรรค์ (Changemakers) จึงพัฒนา The Rule of Law and Development Program หรือ RoLD Program ขึ้น

RoLD Program เป็นความร่วมมือครั้งแรกในเอเชียระหว่าง TIJ กับสถาบัน Institute for Global Law and Policy (IGLP) แห่งคณะนิติศาสตร์ มหาวิทยาลัยฮาร์วาร์ด (Harvard Law School) จัดทำหลักสูตรพัฒนาศักยภาพบุคลากรไทย เอเชียและนานาชาติ ให้สามารถนำหลักนิติธรรมไปปฏิบัติใช้จริงเพื่อยุติความไม่เป็นธรรมที่ปรากฏในสังคมและเป็นพื้นฐานสู่เป้าหมายการพัฒนาที่ยั่งยืนแห่งสหประชาชาติ (Sustainable Development Goals: SDGs)

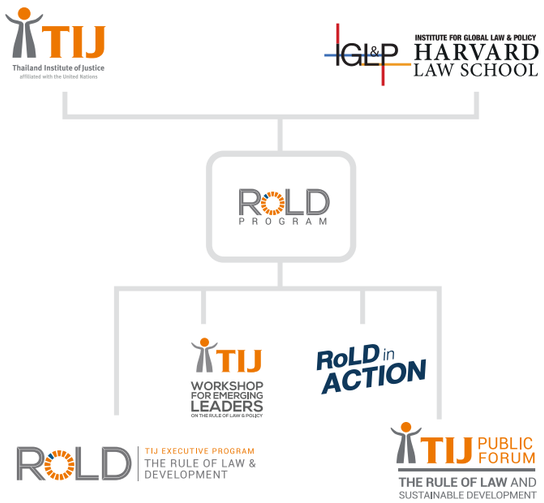

เดินหน้าเสริมสร้างหลักนิติธรรมอย่างเป็นรูปธรรม

RoLD Program จัดกิจกรรมหลากหลาย เพื่อสร้างโอกาสให้เครือข่ายผู้นำและผู้บริหารจากภาครัฐ เอกชน และภาคประชาสังคมในประเทศไทยและนานาชาติ เข้าร่วมแลกเปลี่ยนเรียนรู้อย่างต่อเนื่อง ประกอบด้วยกิจกรรมสำคัญ ได้แก่

RoLD TIJ EXECUTIVE PROGRAM THE RULE OF LAW & DEVELOPMENT

1. หลักสูตรอบรมสำหรับผู้บริหารด้านหลักนิติธรรมและการพัฒนา
(TIJ Executive Program on the Rule of Law and Development: RoLD)

หลักสูตรอบรมสำหรับเครือข่ายผู้นำและผู้บริหารจากภาครัฐ ภาคเอกชน และภาคประชาสังคม จำนวน 50 คน ระยะเวลา 6 เดือน หัวข้อสำคัญ อาทิ หลักนิติธรรมและเป้าหมายการพัฒนาที่ยั่งยืน ค.ศ. 2030 บทบาทภาคเอกชนและการส่งเสริมหลักนิติธรรม ธรรมาภิบาล การเข้าถึงความยุติธรรมของกลุ่มผู้เปราะบาง และการปฏิรูปกระบวนการยุติธรรมทางอาญา
ดูข้อมูลเพิ่มเติมได้ที่ www.tijrold.org

2. หลักสูตรนานาชาติสำหรับผู้นำรุ่นใหม่ด้านหลักนิติธรรมและนโยบาย
(TIJ Workshop for Emerging Leaders on the Rule of Law and Policy)

เป็นหลักสูตรระยะสั้นแบบ Intensive สำหรับผู้นำรุ่นใหม่ในสังคม ผ่านเทคนิคการเรียนการสอนระดับโลกจากคณาจารย์และผู้ทรงคุณวุฒิทั่วโลกในเครือข่าย IGLP ของ Harvard Law School ระยะเวลา 5 วัน ณ ประเทศไทย
ดูข้อมูลเพิ่มเติมได้ที่ www.tijforum.org

RoLD in ACTION

3. โครงการปฏิรูปหลักนิติธรรมอย่างเป็นรูปธรรม (RoLD in Action)

โครงการนำร่องเพื่อสร้างประโยชน์แก่สังคมและชุมชนด้วยหลักนิติธรรม ซึ่งเป็นผลผลิตจากความคิดริเริ่มของกลุ่มเครือข่ายผู้นำและผู้บริหารใน TIJ Executive Program โดยที่ผ่านมามี RoLD in Action ในประเด็นสังคมที่สำคัญคือ

- คนอยู่กับป่าอย่างยั่งยืนด้วยหลักนิติธรรม: กรณีศึกษาจังหวัดน่าน
- การพัฒนาระบบหนี้ที่เป็นธรรมในสังคมนิติธรรม
- ทางเลือกสำหรับเทคโนโลยีก้าวกระโดดด้วยหลักนิติธรรมด้วย Regulatory Sandbox

ดูข้อมูลเพิ่มเติมได้ www.tijrold.org

TIJ PUBLIC FORUM
THE RULE OF LAW AND SUSTAINABLE DEVELOPMENT

4. เวทีสาธารณะว่าด้วยหลักนิติธรรมและการพัฒนาที่ยั่งยืน (TIJ Public Forum on the Rule of Law and Sustainable Development)

เวทีสาธารณะที่เปิดพื้นที่ให้ทุกภาคส่วนในสังคมได้แลกเปลี่ยนมุมมองและวิเคราะห์ความเชื่อมโยงระหว่างหลักนิติธรรมกับการพัฒนาที่ยั่งยืนผ่านการบรรยายและเสวนาจากผู้ทรงคุณวุฒิและผู้เชี่ยวชาญระดับประเทศและนานาชาติ โดยในปี 2560 มีการจัด TIJ Public Forum ขึ้นทั้งหมด 3 ครั้ง ดังนี้

ครั้งที่ 1 วันที่ 11 มกราคม 2560 หัวข้อ "การส่งเสริมหลักนิติธรรมอย่างบูรณาการเพื่อขับเคลื่อนวาระการพัฒนาที่ยั่งยืน ค.ศ. 2030" (Integrated Approach to the Rule of Law for Implementing the 2030 Agenda for Sustainable Development)

ครั้งที่ 2 วันที่ 22 กุมภาพันธ์ 2560 หัวข้อ "หลักนิติธรรมกับการพัฒนาระหว่างประเทศ สิทธิมนุษยชน และการพัฒนาชุมชน" (Rule of Law and International Development, Human Rights, and Community Development Perspectives)

ครั้งที่ 3 วันที่ 14 กรกฎาคม 2560 หัวข้อ "หลักนิติธรรมกับการพัฒนา โดยศึกษาแนวพระราชดำริของพระบาทสมเด็จพระเจ้าอยู่หัวรัชกาลที่ ๙" (Rule of Law and Development: Understanding the Legacy of H.M. King Bhumibol Adulyadej)

ดูข้อมูลเพิ่มเติมได้ที่ www.tijpublicforum.org

บรรยากาศการอบรม

ROLD
TIJ EXECUTIVE PROGRAM
THE RULE OF LAW &
DEVELOPMENT

ROLD
TIJ EXECUTIVE PROGRAM
THE RULE OF LAW &
DEVELOPMENT
Field Trip on Rule of Law and Criminal Justice Reform
31 March - 4 April 2017
Japan
TIJ

ความประทับใจต่อ RoLD Program

ศาสตราจารย์พิเศษ ดร.กิตติพงษ์ กิตยารักษ์
ผู้อำนวยการสถาบันเพื่อการยุติธรรมแห่งประเทศไทย

"คนรุ่นผมมีอะไรหลายอย่าง ที่ทำไม่สำเร็จในชั่วชีวิต และรู้สึกว่าถ้าปล่อยนิ่งดูดาย มันไม่สำเร็จแน่ ในชั่วชีวิตนี้ โครงการนี้เป็นกระบวนการเรียนรู้ร่วมกัน ไม่ใช่สอนโดยใครคนใดคนหนึ่งแต่เราเข้ามาช่วยดูประเด็น Rule of Law นี้ด้วยกันเพื่อนำไปสู่การเปลี่ยนแปลง"

ศาสตราจารย์พิเศษวิศิษฏ์ วิศิษฏ์สรอรรถ
ปลัดกระทรวงยุติธรรม

"ผมคิดว่าการเข้าร่วม RoLD Program เป็นการตัดสินใจที่ถูกต้องที่สุดในชีวิตของผม รองจากการตัดสินใจใช้ชีวิตคู่กับภรรยา"

ดร.สุนทรียา เหมือนพะวงศ์
ผู้พิพากษาหัวหน้าศาลประจำกองผู้ช่วยผู้พิพากษาในศาลฎีกา

"...การเข้าร่วม RoLD เป็นโอกาสดีที่ได้มารู้จักเพื่อนในชั้นเรียนที่มีประสบการณ์หลากหลาย บางคนมีความสำเร็จในอาชีพของตัวเองและเป็นนักสู้ ซึ่งการสู้นี้ ไม่ได้ทำเพื่อธุรกิจของตัวเอง แต่เพื่อที่จะทำให้เกิดความเป็นธรรมในสังคมเป็นวงกว้าง..."
"...เชื่อว่าในอนาคตอันใกล้และไกล กลุ่มของพวกเรา ไม่ว่าจะเป็นรุ่น 4 หรือในรุ่นต่อๆไป ที่จะเข้ามาจะก่อให้เกิดเป็นพื้นที่กลางที่เราจะรวมกันเป็นพลังที่เข้มแข็ง พลังของผู้นำ พลังของคนรุ่นใหม่ที่จะแก้ไข เปลี่ยนแปลงสังคมไทยให้ดีขึ้น"

สุภิญญา กลางณรงค์
ผู้เชี่ยวชาญด้านนโยบายสื่อดิจิทัล

"ทุกวันนี้ หลายคนอาจจะรู้สึกสิ้นหวังกับหลายๆ อย่าง แต่การที่เราได้มาเข้าร่วมหลักสูตรนี้ ได้เจอเพื่อนที่มีไฟ มีพลัง เจอวิทยากร เจอบรรยากาศที่แตกต่างออกไป มันทำให้เรารู้สึกมีไฟอีกครั้ง"

นายก่อเขต จันทเลิศลักษณ์
ผู้อำนวยการสำนักข่าว สถานีโทรทัศน์ไทยพีบีเอส

"มิตรภาพจากเพื่อนพ้องน้องพี่และมุมมองแนวคิดที่หลากหลาย แต่สัมผัสได้ว่ามีเป้าหมายเดียวกัน คือถากถางเส้นทางสู่ความยุติธรรม นั่นคือสิ่งที่พบเจอใน RoLD จะมีอะไรที่จุดประกายให้เรียนรู้และทำงาน ...เพื่อสร้างสังคมที่ยุติธรรมได้ดีกว่านี้อีก ขอบคุณทุกท่านที่ทำให้หลักสูตร RoLD เกิดขึ้นและดำเนินไปอย่างหนักแน่นมั่นคง ตราบเท่าที่ยังมีลมหายใจ ยินดียิ่งที่จะร่วมกับเพื่อนพ้องน้องพี่ขับเคลื่อนสังคมไทยสู่สังคมยุติธรรม .... จนกว่าจะถึงวันนั้น"

นายรณพงศ์ คำนวณทิพย์
หัวหน้าคณะผู้บริหารด้านการพาณิชย์ (CCO) บริษัท นีอีซี เวิลด์ จำกัด (มหาชน)

"หลักสูตรนี้ ผมขอใช้คำว่า empowering มากๆ คือมีพลังมากๆ ส่วนหนึ่งของพลังเกิดจากสิ่งที่ได้เรียนรู้จากหลักสูตร หลักนิติธรรม การสร้างความเป็นธรรมให้กับสังคม และส่วนที่สองก็ได้จากเพื่อนๆ ที่แต่ละคนก็เก่ง มีความสามารถกันทั้งนั้น และสนใจในสิ่งเดียวกันก็คือเรื่องที่จะสร้างความเป็นธรรมให้กับสังคม..."
"...จุดประสงค์ของ RoLD ที่สำคัญในความรู้สึกของผมคือการได้มาเรียน มารู้ และได้ทำสิ่งที่เรียกว่า RoLD in Action หรือการขับเคลื่อนการเปลี่ยนแปลงสังคมจริง ๆ ผมมีความรู้สึกอย่างนั้น"

ดร.สุภามาส ตรีวิศวเวทย์
กรรมการผู้จัดการใหญ่ บริษัท ช. การช่าง จำกัด (มหาชน)

"ดีใจมาก ที่ได้มีโอกาสเข้าร่วมโครงการ RoLD กับ TIJ เพราะทำให้ได้เข้าใจบทบาทของหลักนิติธรรมกับการพัฒนาอย่างยั่งยืนในทุกบริบทและในมุมมองผ่านภาครัฐ เอกชน ประชาสังคม และองค์กรอิสระที่หลากหลาย ที่สำคัญได้เป็นส่วนหนึ่งของ constructive dialogue ที่สร้างสรรค์ และจะเป็นแรงผลักดันสังคมไปสู่ความเป็นธรรมที่ยั่งยืน"

นายนพพล ชูกลิ่น
ประธานเจ้าหน้าที่บริหาร บริษัท รีเทล นิชิเนส โซลูชั่น จำกัด

"การที่เราได้ประสบการณ์จากเพื่อนๆ ที่อยู่ในแวดวงกฎหมายด้วยกัน แต่เป็นจากมุมมองที่แตกต่างกัน สิ่งนี้เราไม่สามารถหาจากสถาบันการสอนอื่นๆ ได้เลย นี่คือความคิดของผมหลังจากได้เคยมีประสบการณ์ในการเรียนหลักสูตรอื่นๆ มา"

มุ่งสร้างเครือข่ายเพื่อการเปลี่ยนแปลงและการพัฒนาอย่างยั่งยืน

เกี่ยวกับ RoLD Program

ผู้ที่ได้รับคัดเลือกจะได้เรียนรู้เนื้อหาด้านหลักนิติธรรมกับการพัฒนาที่ยั่งยืน และการนำไปประยุกต์ใช้ โดยมีหัวข้อประกอบด้วย

1. หลักนิติธรรมกับเป้าหมายการพัฒนาที่ยั่งยืนของสหประชาชาติ (SDGs)
2. การปฏิรูปหลักนิติธรรมกับยุทธศาสตร์ประเทศไทย 4.0
3. หลักนิติธรรมในมุมมองภาคธุรกิจภาคเอกชน
   - ภาคเอกชนกับการพัฒนาสังคมและประชาคมโลก
   - กิจการเพื่อสังคมและการพัฒนา (Social Enterprise)
4. หลักนิติธรรมและกระบวนการยุติธรรมทางอาญา
   - ทิศทางการปฏิรูปกระบวนการยุติธรรมไทย
   - การยกระดับมาตรฐานการปฏิบัติต่อผู้ต้องขัง และผู้กระทำผิดตามข้อกำหนดกรุงเทพ (Bangkok Rules)
   - แนวทางการปฏิบัติต่อผู้กระทำผิดที่เป็นเด็กและเยาวชน
   - การเข้าถึงความยุติธรรมทางอาญา และการส่งเสริมสิทธิของผู้ด้อยโอกาสในสังคม
5. หลักนิติธรรม ธรรมาภิบาล กับการพัฒนาประเทศ
6. การปฏิรูปหลักนิติธรรมเพื่อการป้องกันและปราบปรามการคอรัปชั่น
7. การบริหารทรัพยากรธรรมชาติอย่างยั่งยืนด้วยหลักนิติธรรม
8. หลักนิติธรรมกับแนวคิดประชาธิปไตย
9. การส่งเสริมหลักนิติธรรมเพื่อสร้างให้เกิดวัฒนธรรมแห่งการเคารพกติกา (Culture of Lawfulness)

รูปแบบการเรียนการสอน

ระบบการเรียนรู้เน้นให้เกิดการแลกเปลี่ยนและถ่ายทอดพื้นฐานความรู้และศักยภาพอย่างมืออาชีพ ระหว่างผู้ทรงคุณวุฒิและผู้เรียน และระหว่างกลุ่มผู้เรียนด้วยกันเองอย่างมีพลวัต

กิจกรรมภายใต้ RoLD Program

ผู้เข้าร่วมหลักสูตร RoLD Program สามารถเข้าร่วมกิจกรรมที่หลากหลาย ประกอบด้วย

- การต้อนรับเข้าสู่ RoLD Fellow Network ซึ่งประกอบด้วยผู้ทรงคุณวุฒิ ผู้เชี่ยวชาญ และผู้บริหารระดับสูงทั้งจากภาครัฐ ภาคเอกชน และภาคประชาสังคม ที่ผ่านการเข้าร่วม RoLD Program

- การเข้าร่วมหลักสูตรอบรมสำหรับผู้บริหารด้านหลักนิติธรรมและการพัฒนา (TIJ Executive Program on the Rule of Law and Development) ระยะเวลา 6 เดือน ตั้งแต่เดือนกุมภาพันธ์ 2561 เป็นต้นไป (Pre-session เดือนพฤศจิกายน - ธันวาคม 2560)

- การเข้าร่วมกิจกรรมโครงการปฏิรูปหลักนิติธรรมอย่างเป็นรูปธรรม (RoLD in Action) ในการผลักดันประเด็นปฏิรูปการพัฒนาในสาขาต่างๆ

- การเป็นเจ้าภาพและนำเสนอผลงานในเวทีสาธารณะว่าด้วยหลักนิติธรรมและการพัฒนาที่ยั่งยืน (TIJ Public Forum on the Rule of Law and Sustainable Development) ซึ่งจัดอย่างต่อเนื่อง (ครั้งต่อไปกำหนดจัดวันที่ 12 มกราคม 2561)

- สิทธิในการสมัครเข้ารับการอบรมในหลักสูตรนานาชาติสำหรับผู้นำรุ่นใหม่ด้านหลักนิติธรรมและนโยบาย (TIJ Workshop for Emerging Leaders on the Rule of Law and Policy) สำหรับผู้นำรุ่นใหม่ในเอเชีย เป็นหลักสูตรอบรมแบบเข้มข้น 1 สัปดาห์ กับคณาจารย์และผู้เชี่ยวชาญจาก Institute for Global Law and Policy (IGLP) แห่ง Harvard Law School (วันที่ 7-12 มกราคม 2561)

- การเข้าร่วมกิจกรรมพิเศษอื่นๆ ที่จัดขึ้นโดย TIJ และ RoLD Fellows

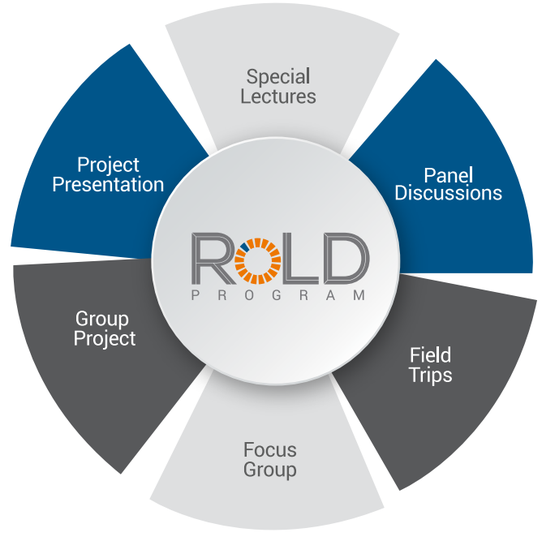

คุณสมบัติของผู้เข้าร่วมหลักสูตร

- มีเจตนารมณ์ที่จะร่วมส่งเสริมหลักนิติธรรมในมิติที่เกี่ยวข้อง เพื่อช่วยขับเคลื่อนให้เกิดการพัฒนาที่ยั่งยืนในสังคม

- เป็นผู้นำระดับสูงหรือผู้นำการเปลี่ยนแปลงจากภาครัฐ ภาคเอกชน และภาคประชาสังคม ที่มีบทบาทต่อการพัฒนาที่สำคัญ และเป็นที่ประจักษ์ในองค์กรหรือในสังคม

- อายุระหว่าง 35-55 ปี ประกอบกับมีประวัติการทำงานในสาขาที่เชี่ยวชาญ จะได้รับการพิจารณาเป็นลำดับแรก

- กรณีที่สมัครเข้าร่วมอบรมในหลักสูตรนานาชาติสำหรับผู้นำรุ่นใหม่ด้านหลักนิติธรรมและนโยบาย (TIJ Workshop for Emerging Leaders on the Rule of Law and Policy) ต้องสามารถใช้ภาษาอังกฤษและสื่อสารได้ในระดับดี ทั้งนี้ผลการตัดสินขึ้นกับการพิจารณาของคณะกรรมการคัดเลือกจาก TIJ ร่วมกับ IGLP แห่ง Harvard Law School

ค่าลงทะเบียน

- ผู้เข้าร่วมจากภาครัฐ: ได้รับยกเว้นค่าลงทะเบียนเข้าร่วมหลักสูตร
- ผู้เข้าร่วมจากภาคอื่นๆ: มีค่าลงทะเบียนเข้าร่วมหลักสูตรท่านละ 20,000 บาท

เอกสารประกอบการสมัคร

- ใบสมัครที่กรอกข้อมูลครบถ้วนสมบูรณ์แล้ว (ดาวน์โหลดใบสมัครได้จากเว็บไซต์ www.tijrold.org และ www.tijthailand.org)
- สำเนาบัตรประชาชนที่ยังไม่หมดอายุ
- หนังสือรับรองตำแหน่งงานจากหน่วยงาน
- CV หรือ Resume
- ไฟล์ภาพถ่ายปัจจุบัน ขนาดไม่ต่ำกว่า 300 pixel ที่เห็นหน้าชัดเจน จำนวน 1 ภาพ

วิธีการสมัคร

ส่งเอกสารข้างต้นมาที่อีเมล์ rold@tijthailand.org ภายในวันที่ 31 ตุลาคม 2560
สอบถามข้อมูลเพิ่มเติมโทร +66-2-118-9400 ต่อ 203, 213

สถาบันเพื่อการยุติธรรมแห่งประเทศไทยจะทำการพิจารณาผู้สมัครที่มีคุณสมบัติตามเกณฑ์ที่กำหนด รวมถึงความครบถ้วนของเอกสารเป็นหลัก โดยการพิจารณาของสถาบันฯ ถือเป็นที่สิ้นสุด

สถาบันเพื่อการยุติธรรมแห่งประเทศไทย (TIJ)
อาคารจีพีเอฟ วิทยุ อาคารบี ชั้น 16 ถนนวิทยุ
ปทุมวัน กรุงเทพฯ 10330
โทร: +66-2-118-9400 ต่อ 203, 213
อีเมล์: rold@tijthailand.org

tijthailand.org
tijrold.org

ROLD PROGRAM

TIJ EXECUTIVE PROGRAM ON THE RULE OF LAW & DEVELOPMENT

สร้างสังคมที่เป็นธรรมสู่การพัฒนาที่ยั่งยืนจากพลังทุกภาคส่วน

โดยสถาบันเพื่อการยุติธรรมแห่งประเทศไทย (TIJ)
ร่วมกับ Institute for Global Law & Policy แห่ง Harvard Law School
สำหรับผู้บริหารและผู้นำรุ่นใหม่จากภาครัฐ ภาคเอกชน และภาคประชาสังคม

เปิดรับสมัครรุ่นที่ 2 วันนี้ - 31 ตุลาคม 2560

กิจกรรมภายใต้ RoLD Program

- **Pre-session :**
  เดือนพฤศจิกายน - ธันวาคม 2560 (จำนวน 3 ครั้ง)
- **RoLD session :**
  เดือนกุมภาพันธ์ - มิถุนายน 2561 (ทุกเย็นวันพฤหัสบดี)
- **RoLD in Action**
  โครงการปฏิรูปหลักนิติธรรม อย่างเป็นรูปธรรม

* การสนับสนุนค่าใช้จ่ายและค่าเดินทางเป็นไปตามเงื่อนไขของหลักสูตร
** รับผู้เข้าร่วมจากภาครัฐไม่น้อยกว่าร้อยละ 60

- **TIJ Workshop for Emerging Leaders on the Rule of Law & Policy**
  หลักสูตรนานาชาติสำหรับผู้นำรุ่นใหม่ด้านหลักนิติธรรมและนโยบาย
  7 - 11 มกราคม 2561
- **TIJ Public Forum on the Rule of Law & Sustainable Development**
  เวทีสาธารณะว่าด้วยหลักนิติธรรมและการพัฒนาที่ยั่งยืน
  12 มกราคม 2561

TIJ เป็นองค์การมหาชนจัดตั้งขึ้นภายใต้การสนับสนุนจากรัฐบาลไทย และได้รับสถานะเป็นสถาบัน The UN Crime Prevention and Criminal Justice Programme Network of Institutes (UN-PNI) แห่งแรกในอาเซียน ตั้งแต่ปี 2559

ดูรายละเอียด
และดาวน์โหลดใบสมัครได้ที่
WWW.TIJROLD.ORG

TIJ Thailand Institute of Justice
affiliated with the United Nations

In Collaboration With
IGL&P INSTITUTE FOR GLOBAL LAW & POLICY
HARVARD LAW SCHOOL

In Collaboration With

TIJ Executive Program on the Rule of Law and Development

ใบสมัครเข้าร่วมหลักสูตร

คุณสมบัติของผู้เข้าร่วมหลักสูตร

- มีเจตนารมณ์ที่จะร่วมส่งเสริมหลักนิติธรรมในมิติที่เกี่ยวข้องเพื่อช่วยขับเคลื่อนให้เกิดการพัฒนาที่ยั่งยืนในสังคม
- เป็นผู้นำระดับสูงหรือผู้นำการเปลี่ยนแปลงจากภาครัฐ ภาคเอกชน และภาคประชาสังคมที่มีบทบาทต่อการพัฒนาที่สำคัญ และเป็นที่ประจักษ์ในองค์กรหรือในสังคม
- อายุระหว่าง 35-55 ปี ประกอบกับมีประวัติการทำงานในสาขาที่เชี่ยวชาญ จะได้รับการพิจารณาเป็นลำดับแรก
- กรณีที่สมัครเข้าร่วมอบรมในหลักสูตรนานาชาติสำหรับผู้นำรุ่นใหม่ด้านหลักนิติธรรมและนโยบาย (TIJ Workshop for Emerging Leaders on the Rule of Law and Policy) ต้องสามารถใช้ภาษาอังกฤษและสื่อสารได้ในระดับดี ทั้งนี้ผลการตัดสินขึ้นกับการพิจารณาของคณะกรรมการคัดเลือกจาก TIJ ร่วมกับ IGLP แห่ง Harvard Law School

ค่าลงทะเบียน

- ผู้เข้าร่วมจากภาครัฐ: ได้รับยกเว้นค่าลงทะเบียนเข้าร่วมหลักสูตร
- ผู้เข้าร่วมจากภาคอื่นๆ: มีค่าลงทะเบียนเข้าร่วมหลักสูตรท่านละ 20,000 บาท

เอกสารประกอบการสมัคร

- ใบสมัครที่กรอกข้อมูลครบถ้วนสมบูรณ์แล้ว (ดาวน์โหลดใบสมัครได้จากเว็บไซต์ www.tijrold.org และ www.tijthailand.org)
- สำเนาบัตรประชาชนที่ยังไม่หมดอายุ
- หนังสือรับรองตำแหน่งจากหน่วยงาน
- CV หรือ Resume
- ไฟล์ภาพถ่ายปัจจุบัน ขนาดไม่ต่ำกว่า 300 pixel ที่เห็นหน้าชัดเจน จำนวน 1 ภาพ

วิธีการสมัคร

ส่งเอกสารข้างต้นมาที่อีเมล์ rold@tijthailand.org ภายในวันที่ 31 ตุลาคม 2560
สอบถามข้อมูลเพิ่มเติมโทร +66-2-118-9400 ต่อ 203, 213

สถาบันเพื่อการยุติธรรมแห่งประเทศไทยจะทำการพิจารณาผู้สมัครที่มีคุณสมบัติตามเกณฑ์ที่กำหนด รวมถึงความครบถ้วนของเอกสารเป็นหลัก โดยการพิจารณาของสถาบันฯ ถือเป็นที่สิ้นสุด

ROLD PROGRAM

สถาบันเพื่อการยุติธรรมแห่งประเทศไทย (TIJ)
อาคารจีพีเอฟ วิทยุ อาคาร บี ชั้น 16 ถนนวิทยุ ปทุมวัน กรุงเทพฯ 10330

Thailand Institute of Justice (TIJ)
GPF Building, Tower B, 16th Floor, Witthayu Road, Pathumwan, Bangkok 10330, Thailand
Tel: +66-2-118-9400 Ext. 203, 213 Email: rold@tijthailand.org

In Collaboration With

TIJ Thailand Institute of Justice affiliated with the United Nations

IGL&P INSTITUTE FOR GLOBAL LAW & POLICY HARVARD LAW SCHOOL

TIJ Executive Program on the Rule of Law and Development

ใบสมัครเข้าร่วมหลักสูตร P01

คำนำหน้า นาย /นาง /นางสาว /อื่นๆ โปรดระบุ _____

ชื่อ_____ นามสกุล _____ ชื่อเล่น_____

Name _____ Last Name _____

เบอร์ติดต่อ_____ E-mail_____

ที่อยู่ปัจจุบัน:

บ้านเลขที่_____ หมู่_____ หมู่บ้าน /คอนโด /อาคาร_____

ซอย_____ ถนน_____

แขวง_____ เขต_____

จังหวัด_____ รหัสไปรษณีย์_____

การศึกษา: โปรดกรอกเฉพาะวุฒิที่สำเร็จการศึกษา

ปริญญาตรี:

วุฒิการศึกษา /ชื่อปริญญา_____

คณะ /สาขา_____

มหาวิทยาลัย_____

ประเทศ_____

ปริญญาโท:

วุฒิการศึกษา /ชื่อปริญญา_____

คณะ /สาขา_____

มหาวิทยาลัย_____

ประเทศ_____

ปริญญาเอก:

วุฒิการศึกษา /ชื่อปริญญา_____

คณะ /สาขา_____

มหาวิทยาลัย_____

ประเทศ_____

สถาบันเพื่อการยุติธรรมแห่งประเทศไทย (TIJ)
อาคารจีพีเอฟ วิทยุ อาคาร บี ชั้น 16 ถนนวิทยุ ปทุมวัน กรุงเทพฯ 10330

Thailand Institute of Justice (TIJ)
GPF Building, Tower B, 16th Floor, Witthayu Road, Pathumwan, Bangkok 10330, Thailand
Tel: +66-2-118-9400 Ext. 203, 213 Email: rold@tijthailand.org

TIJ Executive Program on the Rule of Law and Development

ใบสมัครเข้าร่วมหลักสูตร P02

การทำงาน:

ตำแหน่งปัจจุบัน: ชื่อตำแหน่ง_____

Job Title_____

ดำรงตำแหน่งตั้งแต่ปี_____

องค์กร /ทำงาน_____

Employer_____

ตำแหน่งก่อนหน้า: ชื่อตำแหน่ง_____

ดำรงตำแหน่งตั้งแต่ปี_____ ถึงปี_____

องค์กร /ที่ทำงาน_____

ที่อยู่ที่ทำงานปัจจุบัน:

บ้านเลขที่_____หมู่_____หมู่บ้าน /คอนโด /อาคาร_____

ซอย_____ ถนน_____

แขวง_____ เขต_____

จังหวัด_____ รหัสไปรษณีย์_____

เบอร์โทรศัพท์_____ เบอร์โทรสาร_____

E-mail_____

ที่อยู่สำหรับการจัดส่งเอกสาร:

- ○ สะดวกให้ส่งตามที่อยู่ปัจจุบัน
- ○ สะดวกให้ส่งตามที่อยู่ที่ทำงานปัจจุบัน

ข้าพเจ้าขอยืนยันความถูกต้องของข้อมูลดังกล่าวข้างต้น และได้แนบ CV และเอกสารประกอบใบสมัครมาพร้อมนี้

ลงชื่อ_____ผู้สมัคร

(_____)

วันที่สมัคร (_____)

ROLD PROGRAM

สถาบันเพื่อการยุติธรรมแห่งประเทศไทย (TIJ)
อาคารจีพีเอฟ วิทยุ อาคาร บี ชั้น 16 ถนนวิทยุ ปทุมวัน กรุงเทพฯ 10330

Thailand Institute of Justice (TIJ)
GPF Building, Tower B, 16th Floor, Witthayu Road, Pathumwan, Bangkok 10330, Thailand
Tel: +66-2-118-9400 Ext. 203, 213 Email: rold@tijthailand.org