RoLD-X Field Trip

@Hua-Hin

อะไรที่พี่ๆคิดว่า
มี/คิด/เป็น
เหมือนคนอื่น

อะไรที่พี่ๆคิดว่า
มี/คิด/เป็น
ไม่เหมือนคนอื่น

ถอดหมวก...เปิดใจ

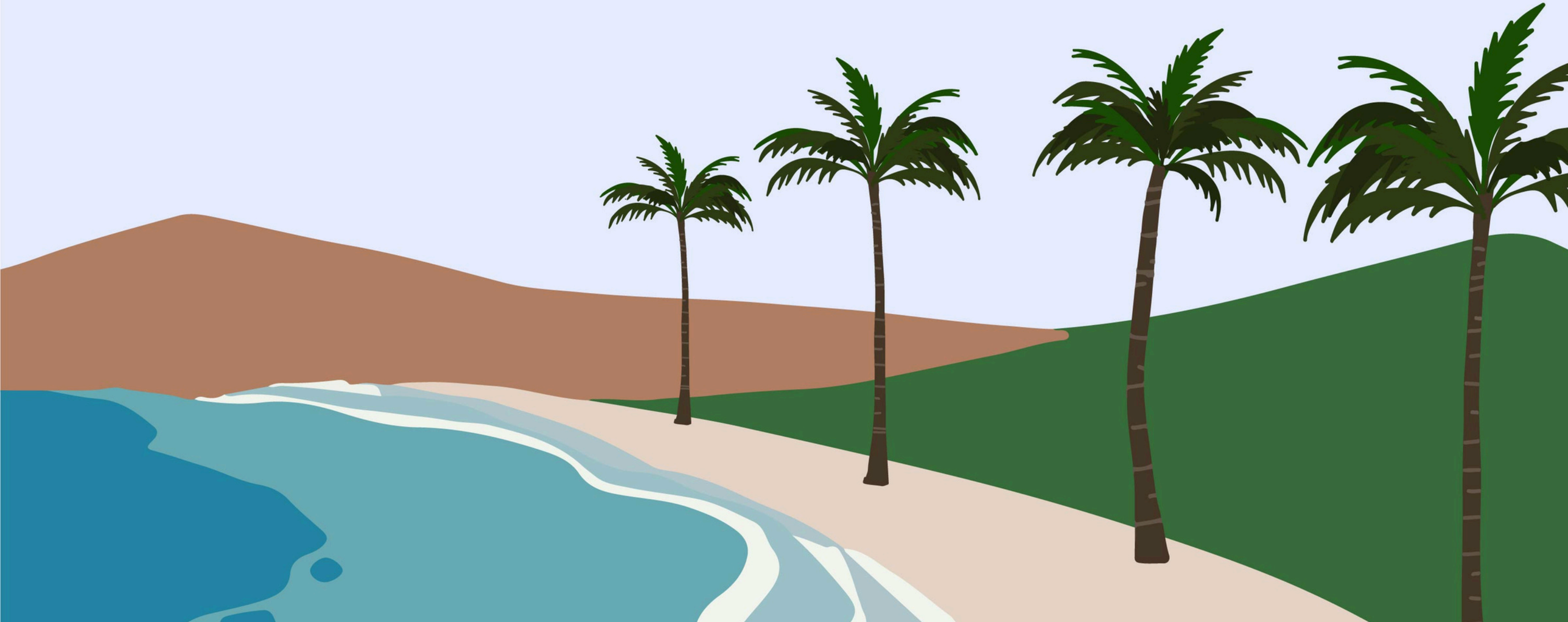

AMP

NAT

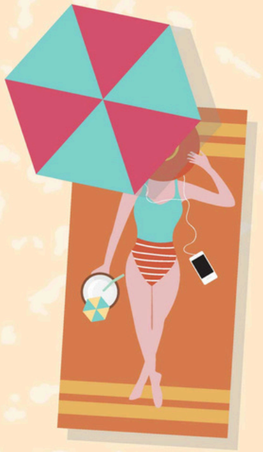

TON

1

TODAY'S AGENDA

River of Life

คำนี้ดี

RoLD Talk

TODAY'S AGENDA

River of Life

หากเปรียบชีวิตพี่ๆ

เป็นเหมือน 'แม่น้ำ' สายหนึ่ง...

ชีวิตพี่ๆผ่านอะไรมาบ้างคะ?

เหตุการณ์สำคัญ

ความสำเร็จ/ล้มเหลว

คน/สัตว์/สิ่งของ
สำคัญในชีวิต

career path

อะไรที่สร้างเราให้เป็นเราในทุกวันนี้

มีอะไรที่อยากทำ...แต่ยังไม่ได้ทำบ้าง

มองอนาคต
ของตัวเองยังไงบ้าง

20 นาที

จับคู่กับคนที่ไม่ค่อยได้คุยด้วย

สลับกันเล่า 'River of Life'

30 นาที
(รวม Coffee Break)

Reflection

TODAY'S AGENDA

คำนี้ดี

- จับกลุ่ม 5-7 คน
- จับฉลาก (1 คน:1 คำ)
- เล่าความเชื่อมโยงคำนั้นกับ River of Life ของตัวเอง (3 นาที)

ให้เวลาเตรียมตัว

3 นาที

คำที่ 1

คำที่ 2

คำที่ 3

คำที่ 4

คำที่ 5

คำที่ 6

คำที่ 7

เก่งมากค่ะทุกคน!

มีใครทำให้รู้สึก WoW บ้างไหมคะ?

LUNCH BREAK

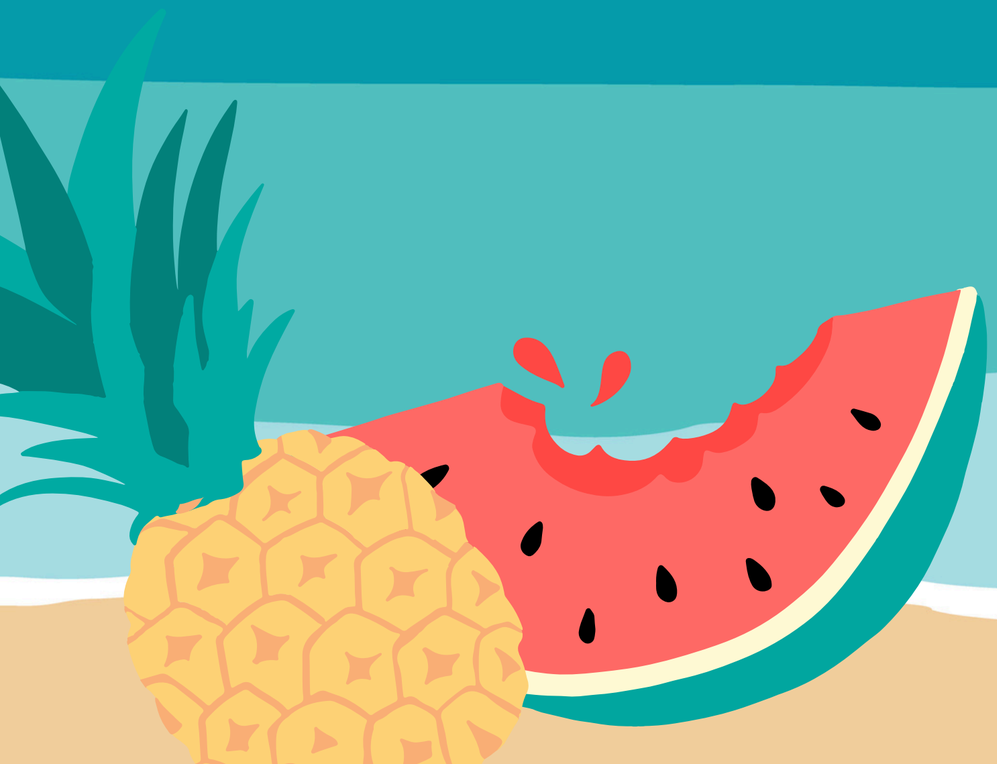

River of Life Special: A Talk with KK

Q&A

TODAY'S AGENDA

RoLD Talk

10 วิธี ที่จะทำให้ คนเห็นต่างคุยกันได้

10 วิธี ที่จะทำให้คนเห็นต่างคุยกันได้

1. ทำความเข้าใจสิ่งที่คู่ของเราต้องการจะบอก
2. ไม่หลุดจากประเด็นที่กำลังคุยกัน
3. ใช้คำถามปลายเปิดให้มากที่สุด
4. หาจุดที่เราและคู่ของเรายอมรับร่วมกันได้
5. อย่าทำเป็นสอนคู่ของเรา โดยไม่ให้พื้นที่เขาแลกเปลี่ยน

10 วิธี ที่จะทำให้คนเห็นต่างคุยกันได้

6. บอกเล่าถึงเหตุผลว่าทำไมเรื่องนี้ถึงสำคัญกับเรา
7. ทำความเข้าใจเหตุผลของคู่ของเรา
8. โต้แย้งข้อมูลที่ไม่ถูกต้องอย่างละมุนละม่อม และแลกเปลี่ยนข้อมูลกับคู่ของเราที่อาจยังมีไม่ครบถ้วน
9. การคุยกันต้องทำให้เราเข้าใจกันมากขึ้นและความขัดแย้งลดลง
10. การคุยกันทำให้เราเปลี่ยนมุมมองต่อคู่ของเรา

SHARE คำตอบ พร้อมเหตุผล

1. คุณเห็นด้วยหรือไม่ว่าเส้น สาย ระบบอุปถัมภ์ในระบบราชการ เป็นเรื่องที่พอรับได้ตามธรรมเนียมแบบไทยๆ

SHARE คำตอบ พร้อมเหตุผล

2.คุณเห็นด้วยหรือไม่ว่าคอรัปขั่นเป็นปัญหาที่รับได้ตราบที่เจ้าหน้าที่รัฐที่เรียกรับผลประโยชน์ปฏิบัติหน้าที่อย่างมีประสิทธิภาพและเศรษฐกิจเติบโต

SHARE คำตอบ พร้อมเหตุผล

3. คุณเห็นด้วยหรือไม่ว่า การปกครองบ้านเมืองให้สงบสุข ต้องใช้กฎหมายรุนแรง เช่น การกำราบยาเสพติด หรือ การลงโทษนักโทษคดีข่มขืน/ฆาตกรรม ต้องใช้โทษหนักเท่านั้น

SHARE คำตอบ พร้อมเหตุผล

4. คุณเห็นด้วยหรือไม่ว่า "ความมั่นคงของชาติ" สำคัญกว่า "ประชาธิปไตย" และบางครั้งรัฐประหารอาจมีความจำเป็น

SHARE คำตอบ พร้อมเหตุผล

5. คุณเห็นด้วยหรือไม่ว่าการใช้อำนาจชี้ขาดที่มีผลบังคับทางกฎหมายขององค์กรอิสระตามรัฐธรรมนูญ เช่น ศาลรัฐธรรมนูญ กกต. ปปช. และองค์กรอิสระอื่นๆถูกมองว่าไม่เป็นกลาง

ชาว RoLD-X ตอบอะไร?

1.คุณเห็นด้วยหรือไม่ว่าเส้น สาย ระบบอุปถัมภ์ ในระบบราชการ เป็นเรื่องที่พอรับได้ตามธรรมเนียมแบบไทยๆ

73 responses

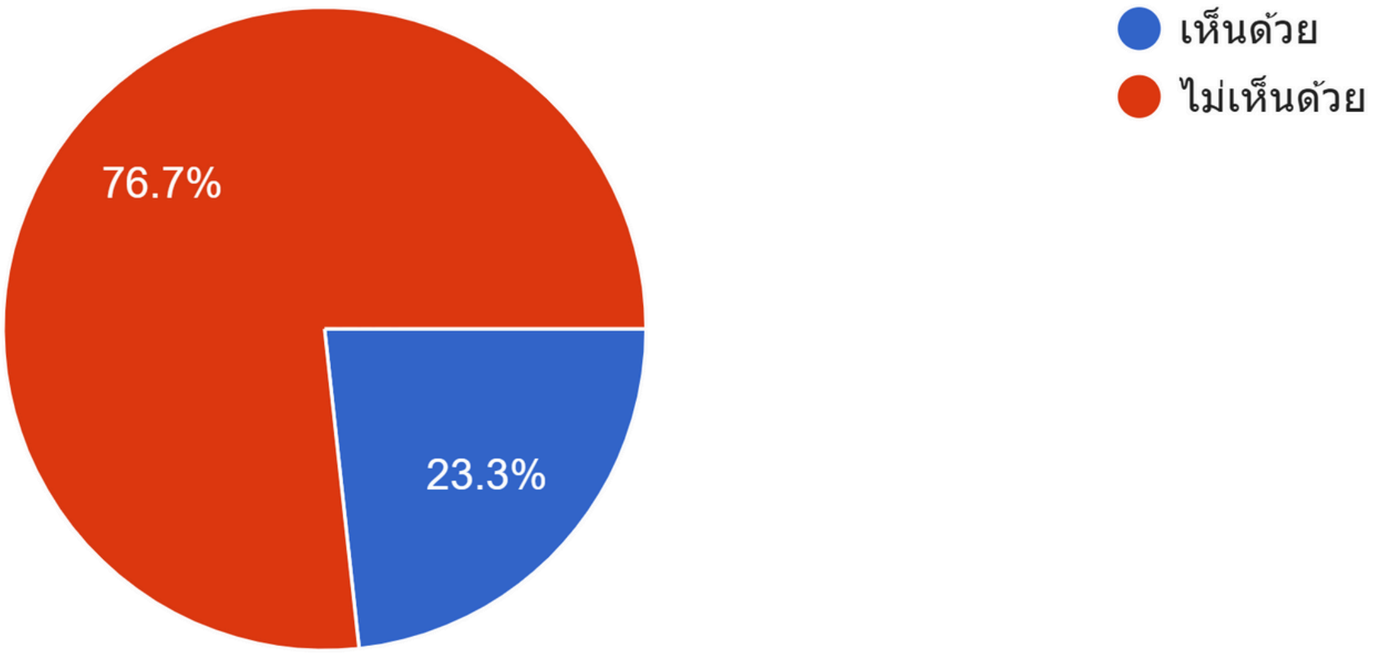

2.คุณเห็นด้วยหรือไม่ว่า คอรัปชั่นเป็นปัญหาที่รับได้ ตราบที่เจ้าหน้าที่รัฐที่เรียกรับผลประโยชน์ปฏิบัติหน้าที่ได้อย่างมีประสิทธิภาพและเศรษฐกิจเติบโต

73 responses

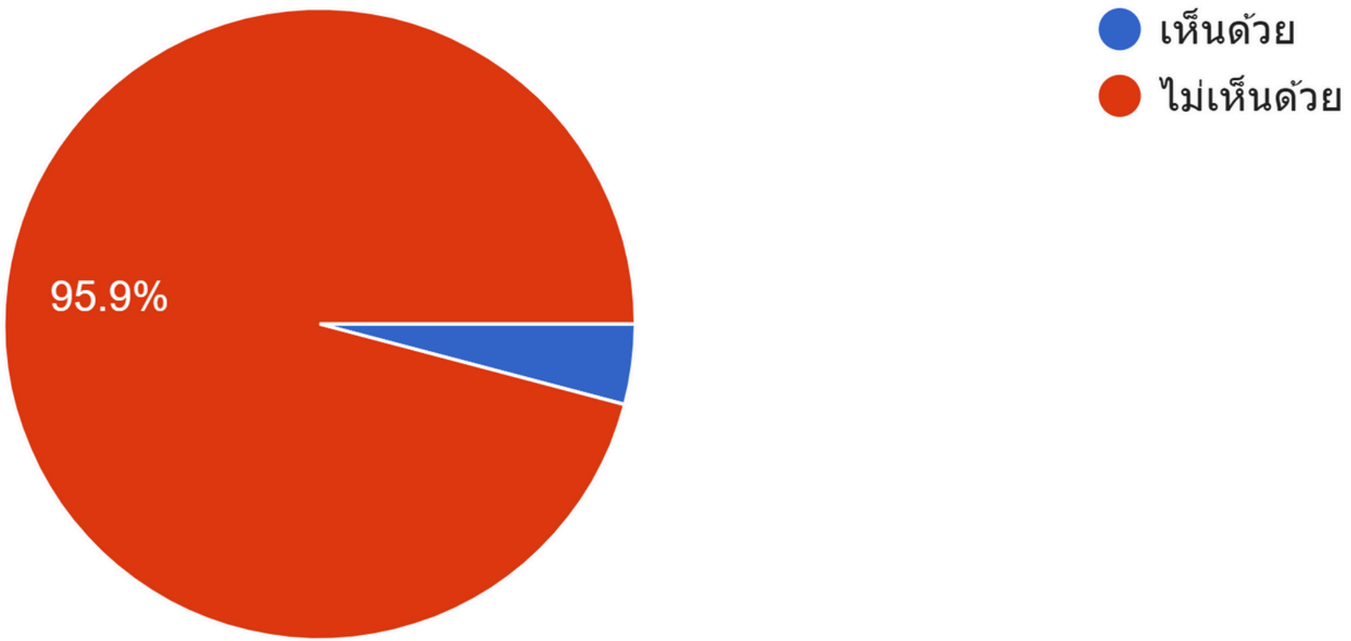

3.คุณเห็นด้วยหรือไม่ว่า การปกครองบ้านเมืองให้สงบสุข ต้องใช้กฎหมายรุนแรง เช่น การกำราบยาเสพติด หรือ การลงโทษนักโทษคดีข่มขืน/ฆาตกรรม ต้องใช้โทษหนักเท่านั้น

73 responses

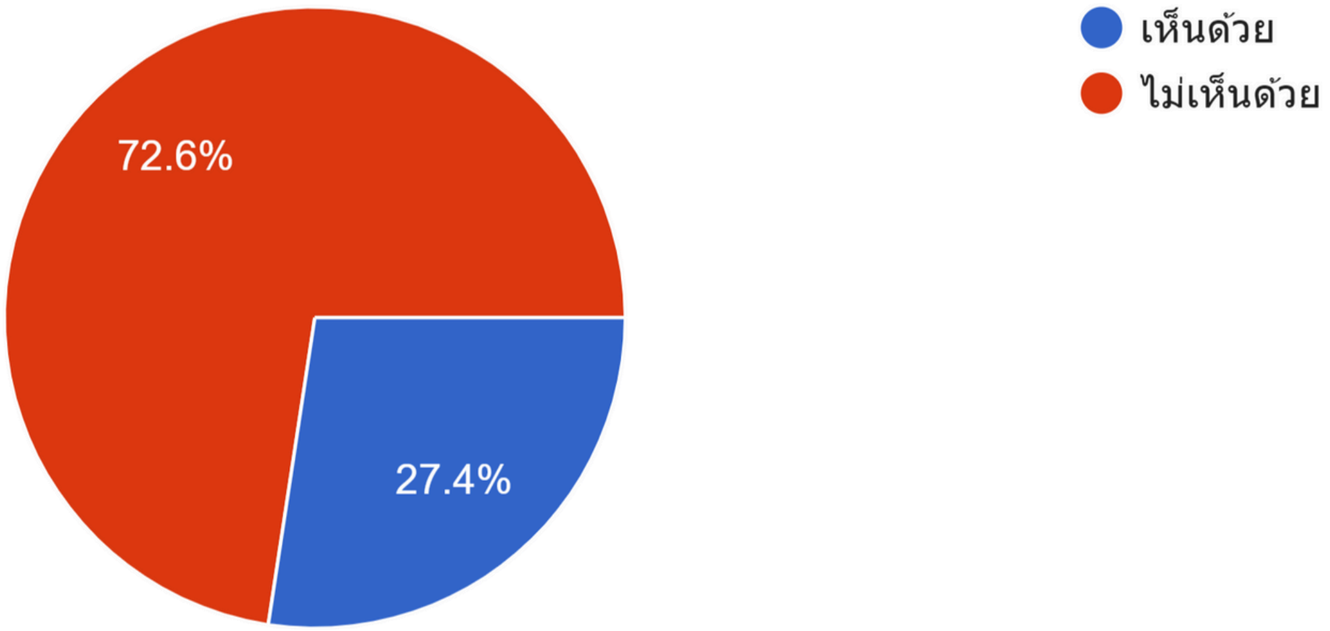

4.คุณเห็นด้วยหรือไม่ว่า "ความมั่นคงของชาติ" สำคัญกว่า "ประชาธิปไตย" และบางครั้งรัฐประหารอาจมีความจำเป็น

73 responses

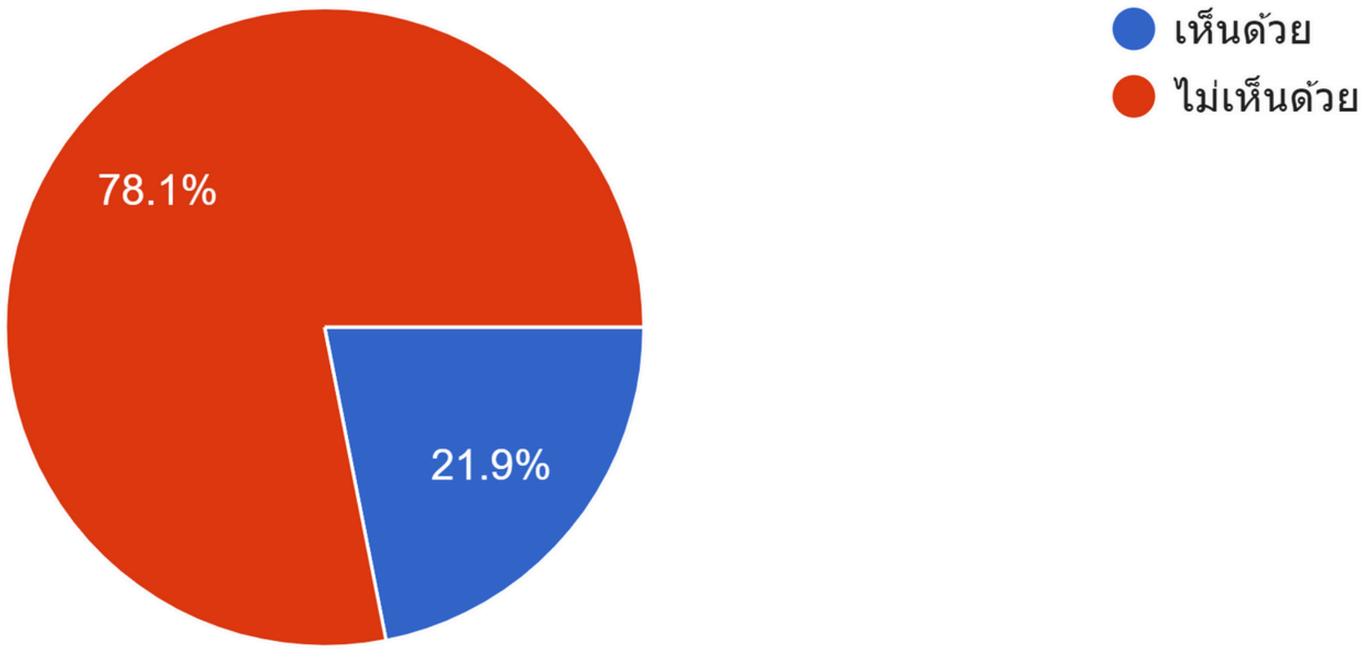

5.คุณเห็นด้วยหรือไม่ว่า การใช้อำนาจชี้ขาดที่มีผลบังคับทางกฎหมายขององค์กรอิสระตามรัฐธรรมนูญ เช่น ศาลรัฐธรรมนูญ กกต. ปปช. และองค์กรอิสระอื่นๆถูกมองว่าไม่เป็นกลาง

73 responses

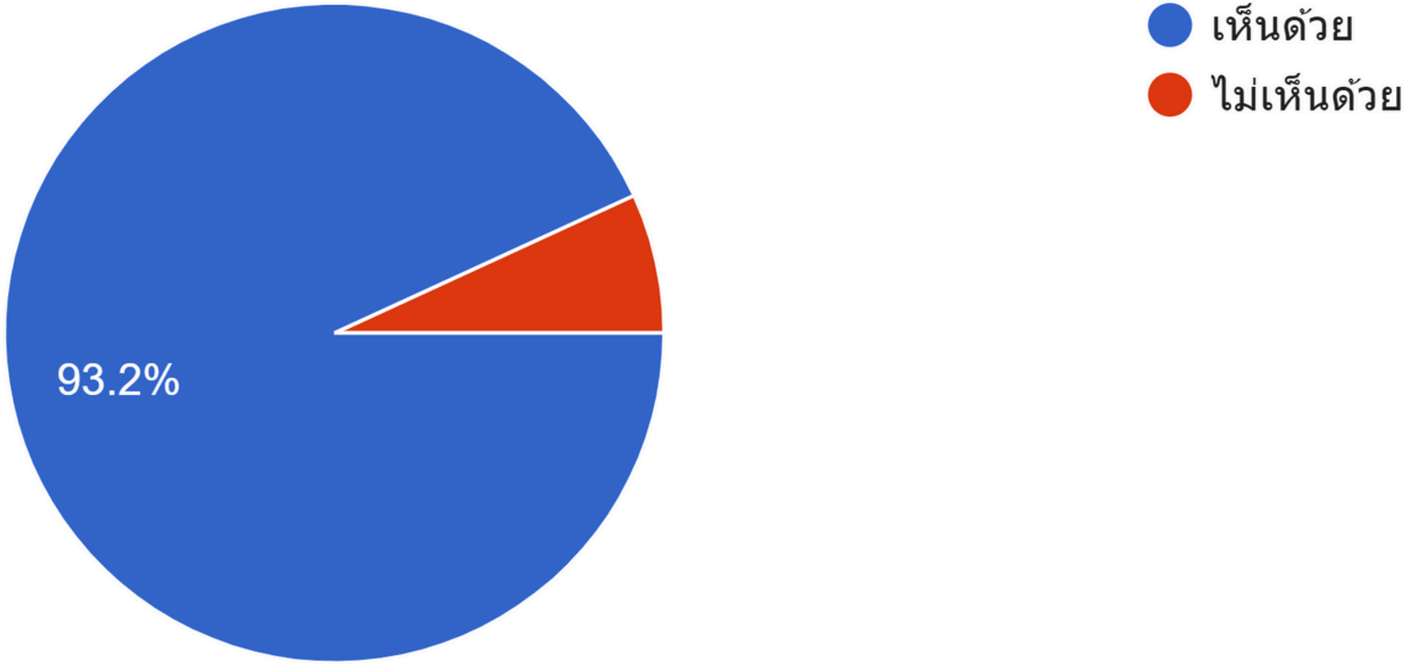

CONCLUSION
by KK

Have the best RoLD ever!